Diagram yn cynrychioli Gweithdrefn Adolygiad Terfynol

(darllenwch ar y cyd â'r weithdrefn ysgrifenedig sydd ar gael yma: https://www.aber.ac.uk/cy/regulations/appeals/appeals-proc/)
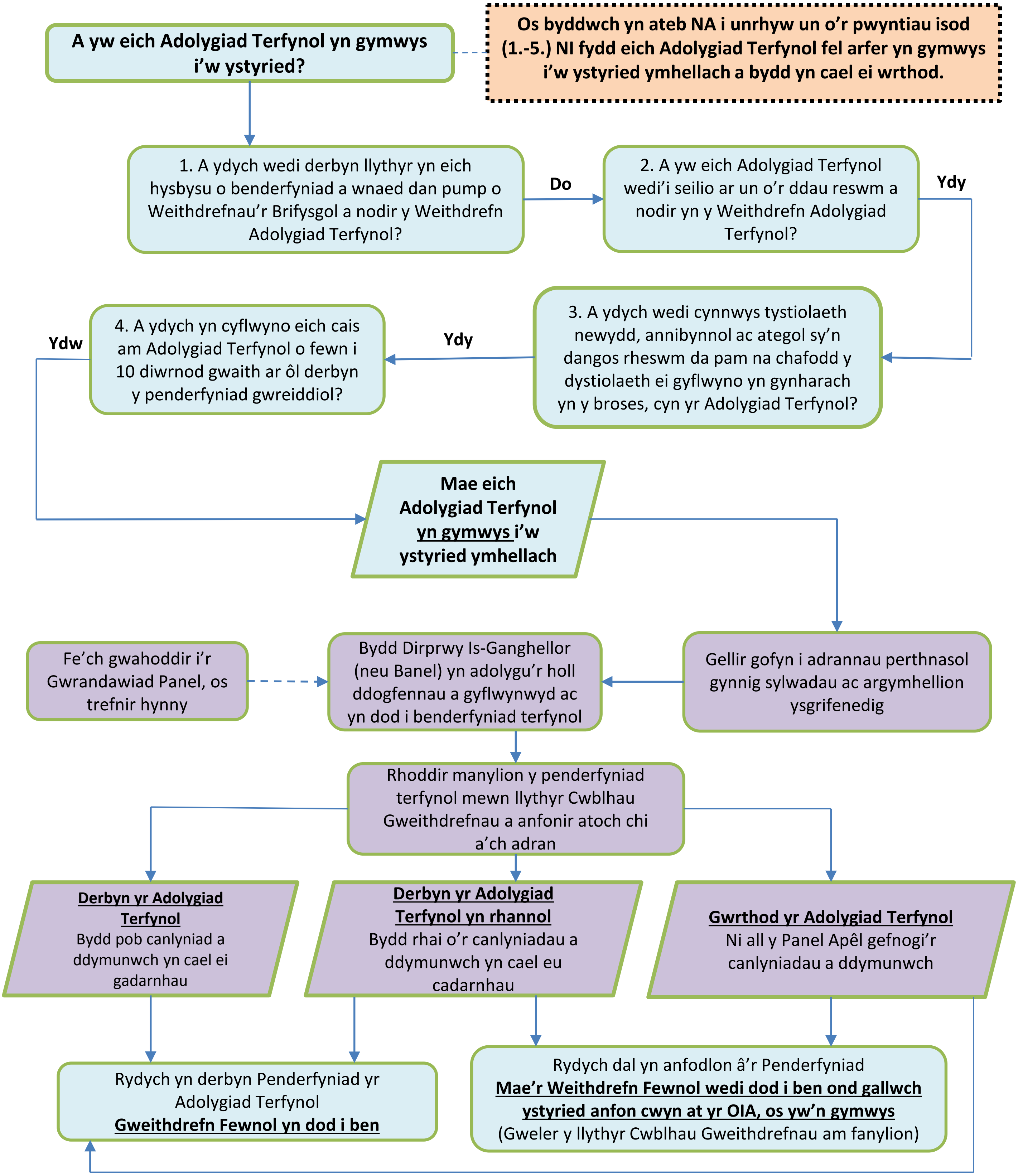
Gallwch holi am gyngor pellach ynghylch y Weithdrefn hon trwy gysylltu â caostaff@aber.ac.uk neu Gynghorydd Myfyrwyr yn Undeb y Myfyrwyr (union.advice@aber.ac.uk).